**Satz Positions-Nutenstein, mit Klemmung**
(2 Stück) zur Längsausrichtung
Zapfen-Ø 12 mm

| | |
|---|---|
| für Richtnut 12 mm | Bestell-Nr. 4012 |
| für Richtnut 14 mm | Bestell-Nr. 4014 |
| für Richtnut 16 mm | Bestell-Nr. 4016 |
| für Richtnut 18 mm | Bestell-Nr. 4018 |

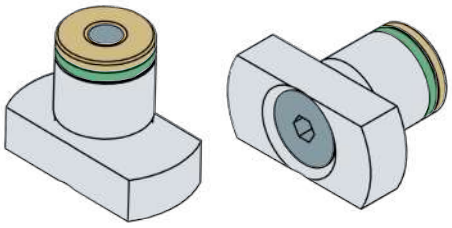

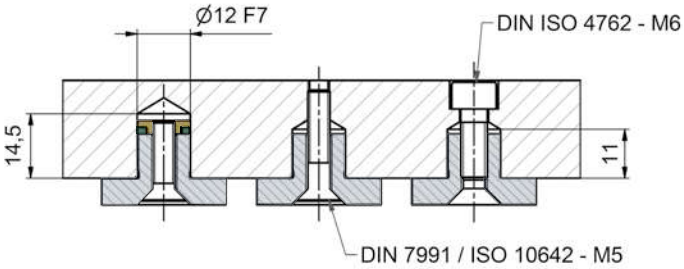


**Satz Positionsstifte**
bestehend aus einem zylindrischen und
einem freigefrästen Positionsstift

| | |
|---|---|
| Stift-Ø: 12mm (m6) | Bestell-Nr. 4212 |

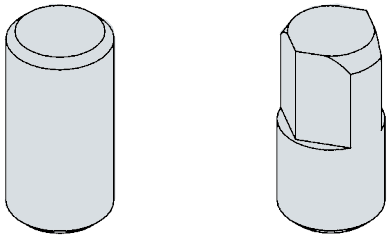

**Satz Nutensteine, flach**
Breite 14 mm
mit Schraube DIN 912 - M6x16

| | |
|---|---|
| Satz (2 Stück) | Bestell-Nr. 4314 |
| Satz (4 Stück) | Bestell-Nr. 4414 |

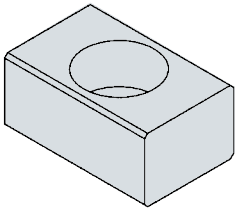

**Satz Nutensteine, abgesetzt**
mit Schraube DIN 912 - M6 x 10/16

| | | |
|---|---|---|
| Satz (2 Stück) | Breite 20/12 mm | Bestell-Nr.4512 |
| Satz (2 Stück | Breite 20/14 mm | Bestell-Nr.4514 |
| Satz (2 Stück) | Breite 20/16 mm | Bestell-Nr.4516 |
| Satz (2 Stück) | Breite 20/18 mm | Bestell-Nr.4518 |
| | | |
| Satz (4 Stück) | Breite 20/12 mm | Bestell-Nr.4612 |
| Satz (4 Stück | Breite 20/14 mm | Bestell-Nr.4614 |
| Satz (4 Stück) | Breite 20/16 mm | Bestell-Nr.4616 |
| Satz (4 Stück) | Breite 20/18 mm | Bestell-Nr.4618 |

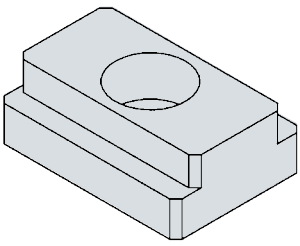

© Schrenk GmbH · 04/21